



國立中央大學

2021

**地科學院  
大一新生親師座談會  
安全宣導**



# 第一章



國立中央大學

校園安全

# 學生常見財物遺失

- 腳踏車要上鎖
- 手機、證件、信用卡不離身
- 包包、手機離開視線前想一想：萬一
  - 損失會有多慘？
  - 掛失重辦的精力和時間
  - 被冒用的風險
- 自保之道
  - 隨身攜帶
  - 多一點在乎，多一分保障
  - 證件、卡片拍照建檔

# 掉東西沒有假期

1. 室內課、體育課、畢業典禮、球類比賽...任何場合
2. 停車場、教室、球場、實驗室、圖書館...任何地點
3. 請同學保管不如靠自己
4. 本校失物招領網：

<http://military.ncu.edu.tw/LAF/index.ph>



# 反詐騙『關鍵字報告』

聽到詐騙關鍵字  
請撥

# 165



警政署165反詐騙諮詢專線提醒您 並請將以上訊息轉告親友





# 刑事警察局公告高風險賣場

統計時間  
110.9.20-110.9.26

遭冒名賣場

## 解除分期付款詐騙

東森購物  
基督教芥菜種會  
蝦皮購物  
CACO

酷樂網  
誠品網路書局  
Life8  
愛女人購物網

平臺名稱

## 假網拍詐騙

FACEBOOK

防詐重點



- 1、上述客服不會來電要求您操作網路銀行或ATM解除錯誤設定。
- 2、接獲+字號或陌生來電，務必提高警覺。

**千騙萬騙離不開ATM**

防詐重點



FB、LINE、IG沒有安全交易保障機制，請勿於社群平臺購物。



請慎選優良有信用，且提供第三方支付之網購平臺，保障消費權益。

## 詐騙來電排名(統計日期：110年09月20日至110年09月26日)

1	+886229430687	假冒拍賣賣家
2	+886227695000	假冒中國信託銀行
3	+886222183722	假冒拍賣賣家
4	+886226339120	假冒拍賣賣家
5	+886228375612	假冒拍賣賣家
6	+886223542030	假冒中華郵政公司
7	+886223830100	假冒國泰世華銀行
8	+886226790969	假冒拍賣賣家
9	+886222407625	假冒拍賣賣家
10	+886222581194	假冒拍賣賣家

# 拒接不明來電

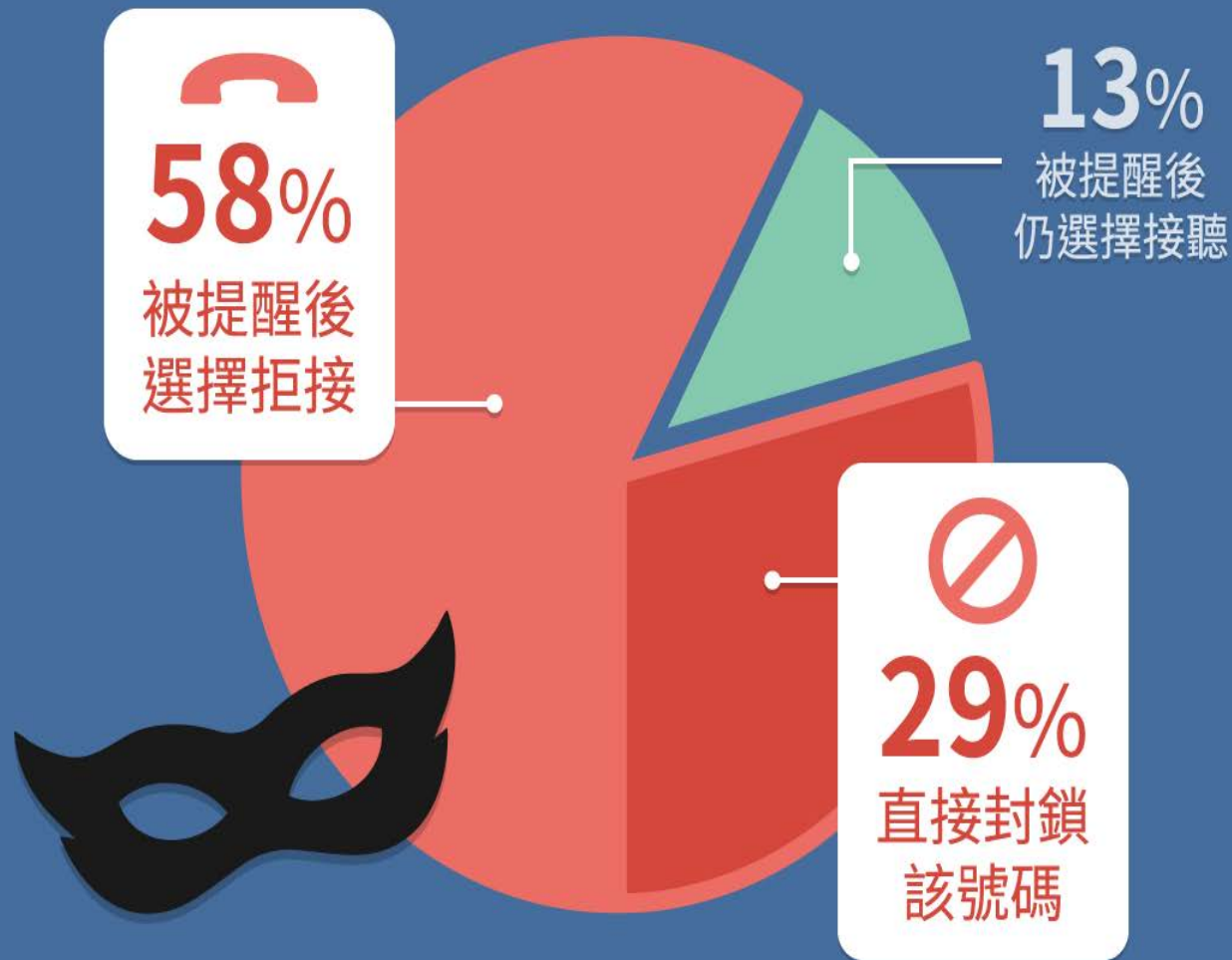

**i** 前有「+」號則有可能為詐騙集團竄改的變造號碼

以上資料分析自 2016年8月~9月，涵蓋 Whoscall 與 165 合作之 1,937 筆竄改來電號碼

# ATM 解除分期就是 詐騙!

## 詐騙 關鍵語

詐騙歹徒



假冒  
賣場服務人員

我是客服要核對你的網路交易內容

我們的員工誤設了“分期付款”

你的帳戶會被重複扣款

詐騙歹徒



假冒  
銀行或郵局客服

請到提款機(ATM)解除“分期付款”

請輸入商品編號及解除密碼

操作失敗，請重複操作

還是失敗，請買遊戲點數回沖

請提醒家人...小心詐騙



受害者特徵

小資族、在校學生、家庭主婦、網路購物者

時間  
17時至24時

歹徒通常在銀行下班後，不易立即查證下，以更改電話假冒網路店家及金融機構來電詐騙。



# 假檢警怎麼騙你的？

## 請提醒家人...小心詐騙

### 常見冒用機關

- 醫療院所 ● 社會局
- 健保局 ● 銀行、郵局
- 中華電信 ● 戶政事務所
- 警察局 ● 165專線
- 地檢署 ● 法院

### 受害者特徵

多為50歲以上的中老年人、退休人員、家庭主婦。

時間：

多在上半場到下午3時，利用電話，隨機尋找白天獨自在家的人。



詐騙  
關鍵字

積欠電話費、健保費

身分遭冒用

涉洗錢案件

電話製作筆錄

偵查不公開

詐欺共犯

面交、傳真公文

監管帳戶

法院保管存款

## 如何預防LINE詐騙？



- 1、多詢問兩句。
- 2、直接打電話。
- 3、加強LINE設定：
  - (1) 開啟「隱私設定」中「阻擋訊息」。
  - (2) 取消「我的帳號」中「允許自其他裝置登入」。
  - (3) 注意非LINE好友傳訊息。
  - (4) 不要點開訊息中的短網址連結 (goo.gl、bit.ly)。
  - (5) 做好帳號保護。
  - (6) 簡訊驗證碼和密碼一樣重要，千萬不要提供給他人使用。



165反詐騙專線關心您



# 個人資料勿輕易流出

- 勿輕信他人，留下個人資料，易遭有心人士蒐集利用，請立即通報生輔組(03-2805666)

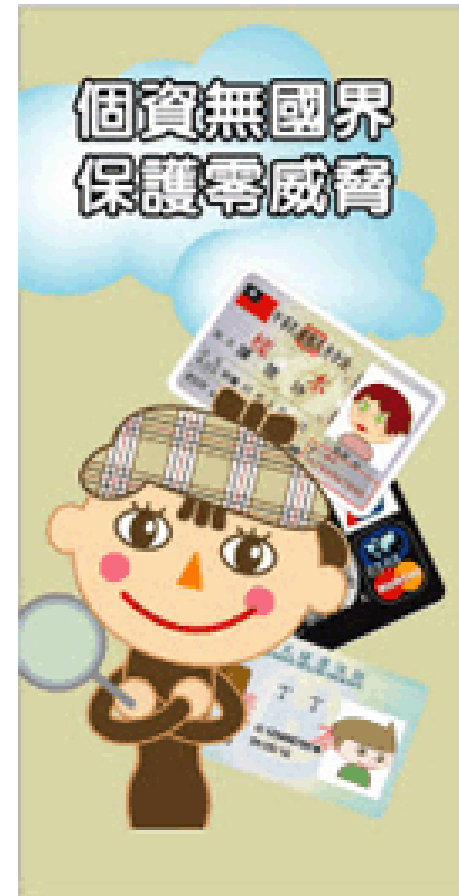



# 第二章



國立中央大學

交通安全

# 中大周邊道路事故熱點示意圖

肇事地點排行(國立中央大學110年1~6月  
學校周邊1000公尺肇事熱點)

項	地點	件數	死亡	受傷
1	河南路、縣112、中正路(桃園市中壢區)	25	0	39
2	中正路(縣112)(桃園市中壢區)	10	0	16
3	中央路(桃園市中壢區)	3	0	6
4	中正路二段(縣112)(桃園市中壢區)	2	0	3
5	中大路170巷(桃園市中壢區)	2	0	2
6	null	2	0	2
7	大享街(桃園市中壢區)	2	0	3
8	中大路、中大一、縣112(桃園市中壢區)	2	0	2
9	中正路1062巷、縣112(桃園市中壢區)	1	0	1
10	中正路1095巷、縣112(桃園市中壢區)	1	0	2
11	五興路、五興路331巷(桃園市中壢區)	1	0	1
12	中正路1327巷(桃園市中壢區)	1	0	2
13	中大路(桃園市中壢區)	1	0	1
14	民族路三段362巷、五興路(桃園市中壢區)	1	0	1
15	縣112、五權橋(桃園市中壢區)	1	0	1
16	中大路、無名、中大橋(桃園市中壢區)	1	0	2
17	大享街、縣112(桃園市中壢區)	1	0	2
18	大享街58巷、大享街(桃園市中壢區)	1	0	1
19	民族路三段238巷、無名(桃園市中壢區)	1	0	1
20	志廣路263巷、中正路1041巷、三民路一段、三民路一段42	1	0	1
21	中央路(桃園市平鎮區)	1	0	2
22	中正路1041巷(桃園市中壢區)	1	0	1
23	中正路1126巷(桃園市中壢區)	1	0	1
24	五興路(桃園市中壢區)	1	0	1

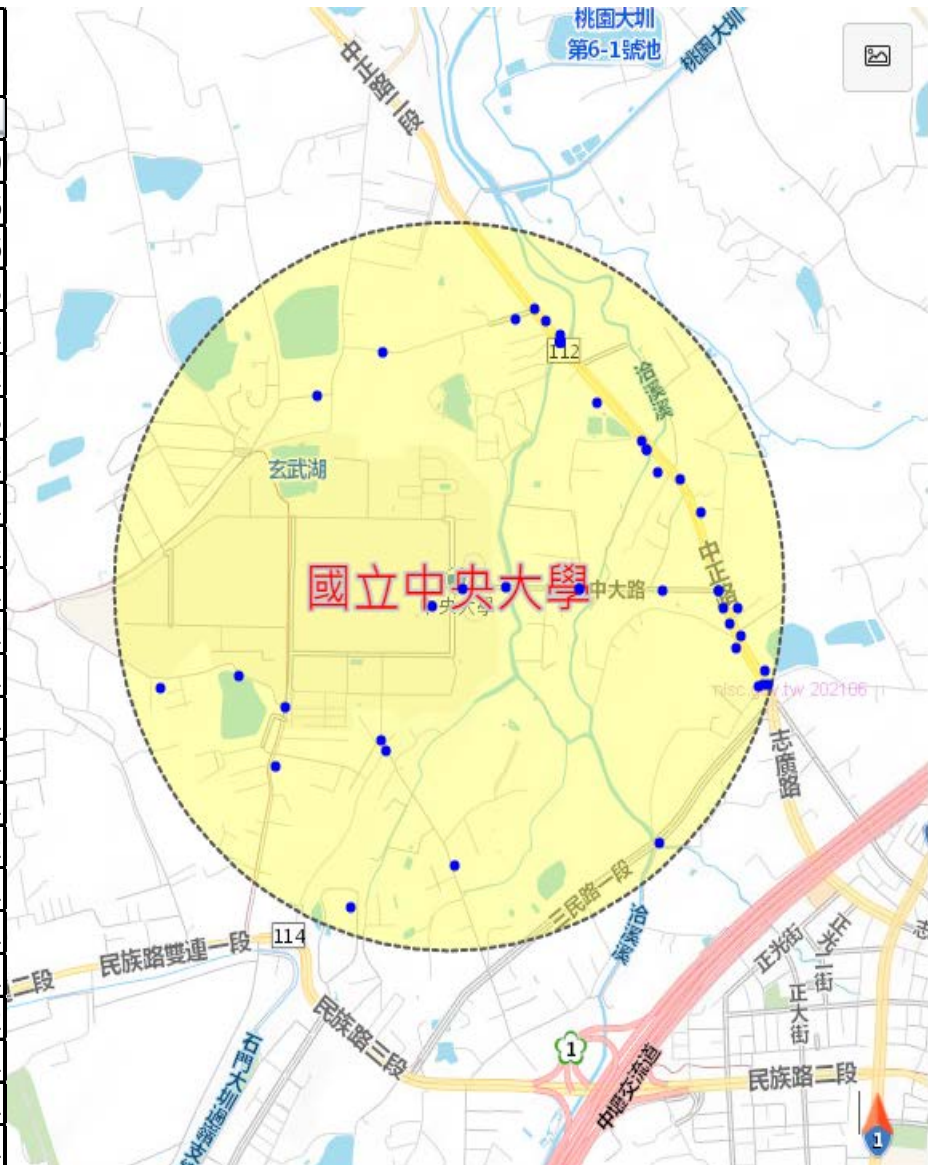

# 106-110年酒駕交通事故死傷統計

## 交通事故 關鍵數據大公開

縣市鄉鎮交通數據和肇事熱點

鄉鎮交通安全快覽

酒駕零容忍 力拼零死傷

年輕人是機車事故高危險族群？

老當益壯，不做事故製造者

交通事故=兒童安全殺手？



### 106-110年 酒駕交通事故死傷統計

+看更多



# 106-110年18-24歲機車事故死傷統計

## 交通事故 關鍵數據大公開

縣市鄉鎮交通數據和肇事熱點

鄉鎮交通安全快覽

酒駕零容忍 力拼零死傷

年輕人是機車事故高危險族群？

老當益壯，不做事故製造者

交通事故=兒童安全殺手？

### 106-110年 18-24歲機車事故死傷統計

+ 看更多



# 大學生每週車禍四死 機車占八成五

2017-07-22 01:31聯合報 記者侯俐安／台北報導

- ◎國內每年近千人車禍死亡，其中18歲到24歲大學生就有200多人。
- ◎每週有4名學生因車禍離開，其中機車事故占85%。
- ◎機車是大學生最大「殺手」





# 你看得見我

## ➤ 如何讓自己被他人(車)清楚看見？

- ✓ 穿戴**鮮豔的衣物**（提高自己的顯著性）
- ✓ 讓別人有**足夠的時間**看見你（不要從路邊突然衝入道路）
- ✓ 讓別人從**夠遠的地方**看見你（注意來車視線是否被擋住）
- ✓ 不從別人**不預期處**穿越道路（擁擠車陣間、中央分隔島等）
- ✓ 從**直線段**（不要從曲線段）穿越道路（讓別人提早看見你）
- ✓ **揮動**比靜止較容易被看見（如揮動手臂、旗幟、手巾等）

# 我看得見你



## ➤ 如何讓自己清楚看見他人(車)?

- ✓ 進入道路(或交岔路口)前，先選擇**視線良好之位置**觀察來車
- ✓ 觀察來車之**動向**(直行、轉彎、變換車道等)與**速度**
- ✓ 穿越道路時，**先左看、再右看、再一次左看**
- ✓ 穿越交岔路口時，注意**左方、右方、對向及後方**來車

(資料來源:交通大學張新立教授)

# 大型車輛—潛在危險

1. 大型車的內輪差
2. 大型車的視野死角
3. 倒車死角。



# 交通事故處理5步驟

- **放**：開啟故障警示燈，「放置警告標誌，一般道路30~100公尺；高速公路100公尺以上」。
- **撥**：119、110。親友到場協助
- **畫**：不如現地拍照蒐證
- **移**：有人受傷或死亡者不可移車
- **等**：被迫離開現場須有人代理



# 交通安全宣導

\* 大車視覺死角多、輪差大，遠離大車保平安

\* 安全帽帶「貼臉、扣緊」才有保障



大型車的視覺死角  
(大型車駕駛無法看見黃框內的行人)



# 第二章



國立中央大學

防制藥物濫用  
宣導



要命的**好奇心**

一次都**不可以**



要命的好奇心，一次都不可以

- 幽閉的KTV
- 來路不明飲料
- 哈口超級香菸
- 誘人新穎的糖果





# 毒品混合變裝新態樣

## 毒品型態變化

氾濫時期： 91年以前

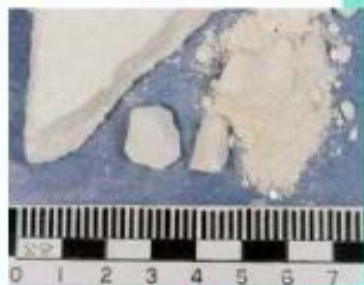

海洛因



甲基安非他命

濫用族群： 毒品列管人口

91年以後



MDMA、MDA、PMMA  
等安非他命類毒品



愷他命

娛樂場所從業者  
及消費者

100年開始



Mephedrone (喵喵)、  
bk-MDMA、MDPV (浴鹽)  
等安非他命類毒品

娛樂場所從業者  
及消費者

# 毒品混合變裝新態樣

## 毒品型態變化

### 液態混合毒品



毒品：MDMA、MA、MDPV、FMA、Ketamine、Nimetazepam、4-MEC、FMC、Methylone  
藥物：Ethylone、1,4-PMMC



毒品：Ketamine、Nimetazepam  
藥物：Ethylone、Butylone



毒品：Methylone、Mephedrone



毒品：Methylone、Mephedrone

### 客製化咖啡包



毒品：Nimetazepam、XLR-11  
藥物：Ethylone、5-MeO-MIPT



毒品：Mephedrone  
藥物：Ethylone



藥物：5-MeO-MIPT



毒品：Mephedrone、Methylone

### 客製化咖啡包



毒品：Methylone、Phenazepam



毒品：Methylone、Nimetazepam  
藥物：Ethylone、CMC、5-MeO-MIPT



毒品：Nimetazepam、XLR-11  
藥物：Ethylone、5-MeO-MIPT



毒品：TFMPP  
藥物：4-CMC

### 客製化咖啡包



毒品：XLR-11、Nimetazepam  
藥物：Ethylone、5-MeO-MIPT



毒品：XLR-11、Nimetazepam  
藥物：Ethylone、5-MeO-MIPT

### 客製化咖啡包

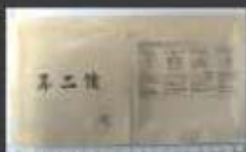

毒品：Methylone  
藥物：Ethylone、CMC、5-MeO-MIPT



藥物：Ethylone、CMC、5-MeO-MIPT



毒品：XLR-11、Nimetazepam  
藥物：Ethylone、5-MeO-MIPT



毒品：Methylone、Nimetazepam

### 客製化咖啡包



藥物：Ethylone

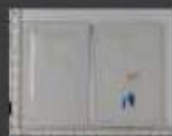

毒品：XLR-11、Nimetazepam、Methylone  
藥物：Ethylone、5-MeO-MIPT、CMC



毒品：Methylone、Mephedrone、Ketamine、Phenazepam  
藥物：Methoxetamine



藥物：Methoxetamine、5-MeO-DALT、5-MeO-MIPT



毒品：Ketamine、Methylone

### 奶茶包



毒品：Ketamine  
藥物：Ethylone



藥物：Ethylone



毒品：Ephedrine



毒品：Methylone、Phenazepam

# 毒品混合變裝新態樣

## 毒品型態變化

### 沖泡飲品



毒品：Methoxymethcathinone



毒品：Mephedrone



毒品：Mephedrone



毒品：Mephedrone、Methylone

### 沖泡飲品



毒品：Ethylone



藥物：4-CMC



毒品：Mephedrone、Methylone



毒品：Mephedrone、Methylone

### 茶飲包



毒品：Ketamine



毒品：Mephedrone、Nimetazepam、Methylone  
藥物：Ethylone、Methoxetamine



毒品：Ethylone



毒品：Ketamine、Methylone

### 各種食品



藥物：Butylone



藥物：Butylone



毒品：Ethylone、CMC



毒品：Ethylone

### 其他種類



毒品：25B-NBOMe



藥物：Ethylone



### 其他種類



GBL

# 毒品混合變裝新態樣

## ◆彩色充氣氣球：

裡面可能填裝“笑氣”毒品。

## ◆來路不明的藥物或白色粉末：

可能是毒品偽裝。

## ◆外表討喜的糖果、巧克力：

可能是加料毒品。

## ◆開封的飲料或調酒：

容易加入無色無味G水、FM2毒品。

## ◆咖啡包、茶包、奶茶包…真假難分：

需留意封口是否重複包裝，如有異常，請勿使用。

拒絕誘惑

小心受害

勿觸法網

# 拒毒八招運用

## 1 堅持拒絕法

- ❗ 我不做違法的事情。
- ❗ 不行，我真的不想吸。



## 2 告知理由法

- ❗ 吸毒是違法犯罪的事，你不要害我。
- ❗ 我爸媽管很嚴，被他們知道我就慘了。



## 3 自我解嘲法

- ❗ 沒辦法，我就是害怕啊，不要嘗試算了！
- ❗ 不行，我真的很膽小，我不敢試啦！



## 4 遠離現場法

- ❗ 時間太晚了，我必須要回家，我先走了。
- ❗ 我覺得身體不舒服，我先回家休息了！



# 拒毒八招

請你跟我這樣說...

## 5 友誼勸服法

- ❗ 我們是好朋友，我不希望你變成吸毒犯！
- ❗ 不要吸啦！這對身體不好，好朋友一場，你我最好都不要嘗試吧！



## 6 轉移話題法

- ❗ 你看，這個點心很好吃喔！你也試試看！
- ❗ 今天新聞報導小貓熊的影片，超萌的，你看過了嗎？



## 7 反說服法

- ❗ 這毒品是會上癮的，而且很難戒除，你看昨天新聞報導那個吸毒者下場多慘...，所以你不要吸啦！



## 8 反激將法

- ❗ 如果你們說我沒膽量，我就吃，那我就真的太沒主見了！





# 第四章



國立中央大學

法治教育宣導

## 法治教育宣導

(防詐騙、竊盜、違反著作權、偷窺、妨害秘密)

1. 近年來詐騙集團手法不斷翻新，防不勝防，為保障個人與家屬權益，接獲不明訊息時，請保持冷靜，並洽詢警政單位、家屬或與教官請求協助。
2. 校園內自行車均屬私有財產，切莫貪圖方便而順手牽羊，竊盜行為屬公訴罪，凡事三思而行。
3. 近年來政府嚴格取締違反「著作權」不法行為，為保障個人人格與未來前途，切莫發生剽竊與盜錄等違法行為。
4. 尊重性別平權，勿好奇窺視他人隱私，凡偷窺及妨害秘密行為者，都是犯罪行為。



# 第五章



國立中央大學

品德教育宣導



## 品德教育宣導

品德教育就是要讓同學學習認識良善、喜愛良善、做出良善，並且教導同學，人類的基本價值(包括誠實、友善、慷慨、勇氣…等)的活動，其目的是希望培養大家能成為具有道德責任，能自我管理的公民。總之，品德教育不能速成，要使大家具有良好品德，必須經過潛移默化的培育與指導，並運用多種方法才能奏效。

# 2021



國立中央大學

National Central University

感謝各位聆聽